

# Installation og brug af Datafangst

## Indhold

Installation af Datafangst / Sentinel version 3.5 .....	2
Analysepakker til Datafangst.....	2
Opsætning i GANGLION.....	4
Tilmelding til Datafangst projekter.....	5
Brug af Datafangst.....	6

## Installation af Datafangst / Sentinel version 3.5

På alle klienter, der skal benytte Datafangst installerer Klientversionen fra Dak-e se Dak-e's installationsvejledning. Installationen foretages af Aver & Lauritzen eller tilknyttet Servicecenter.

## Analysepakker til Datafangst

Til brug for Datafangst har Aver & Lauritzen på baggrund af materiale fra Dak-E udarbejdet en række analysepakker. Disse bliver med jævnlige mellemrum opdateret, og kan installeres ved i GANGLION på følgende måde.

Skift Labskema og tryk på dropdownknappen ved side af Tilføj

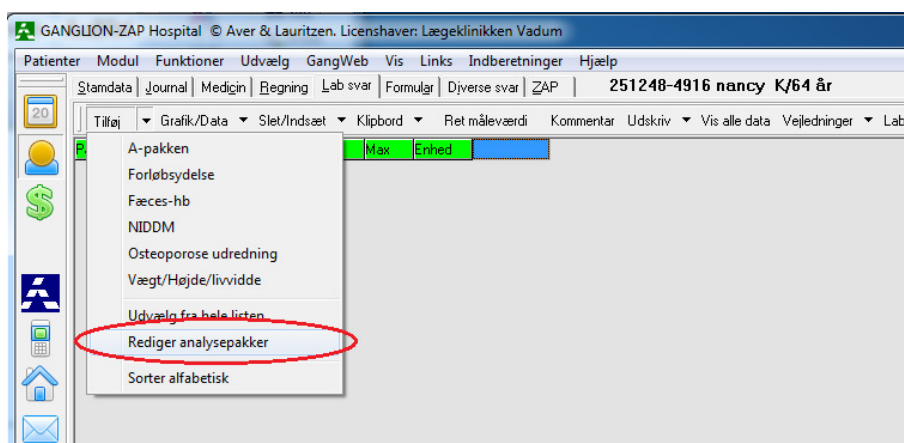

Vælg Rediger analysepakker.

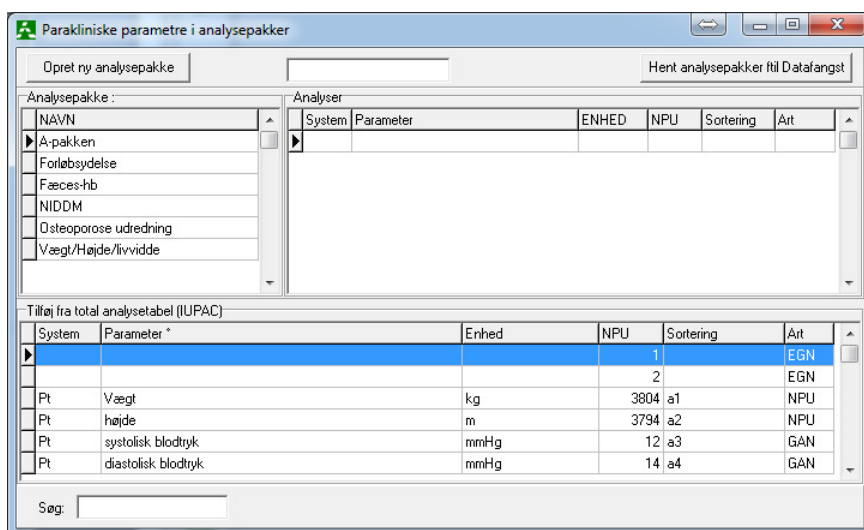

Tryk på knappen "Hent analysepakker til Datafangst"

Analysepakkerne hentes og installeres efter et kort stykke tid vises antal indlæste analyser.

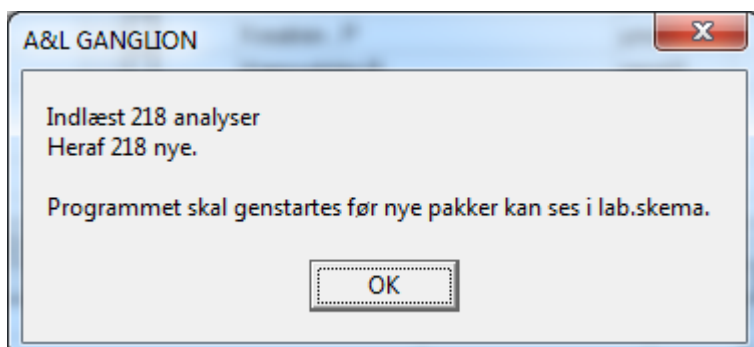

Efter genstart af GANGLION kan de nye analysepakker ses i Labskemaet under dropdownboxen Tilføj

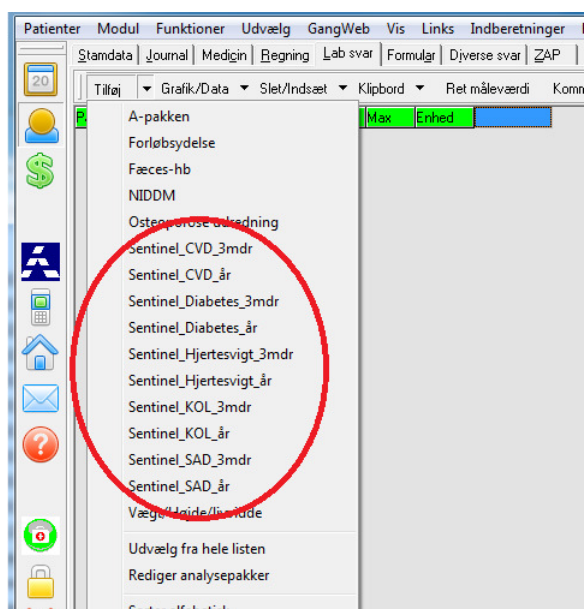

Bemærk at analysepakkerne til Datafangst alle starter med "Sentinel\_"

## Opsætning i GANGLION

I GANGLIONs indstillinger skal der sættes et hak i feltet "Brug datafangstmodul". Genstart herefter GANGLION.

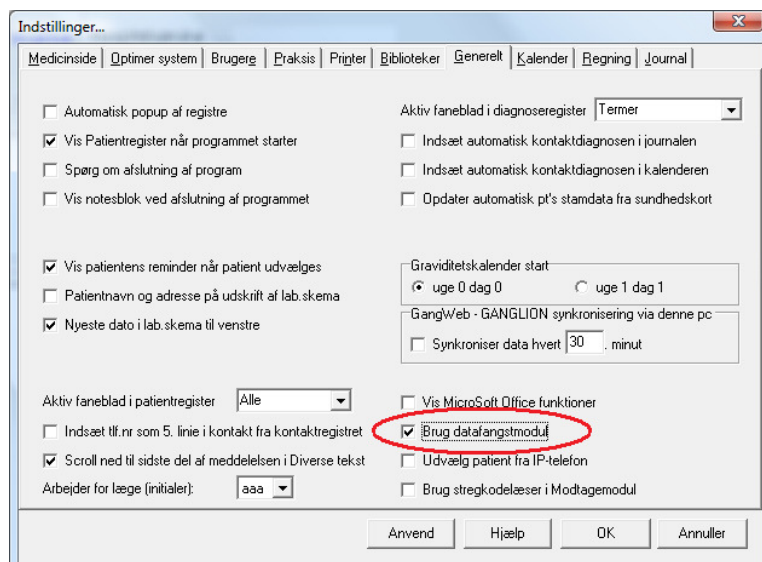

## Tilmelding til Datafangst projekter

Start Datafangst administrationsmodul fra GANGLION's hovedmenu

”Modul/Datafangst Administration alle patienter”

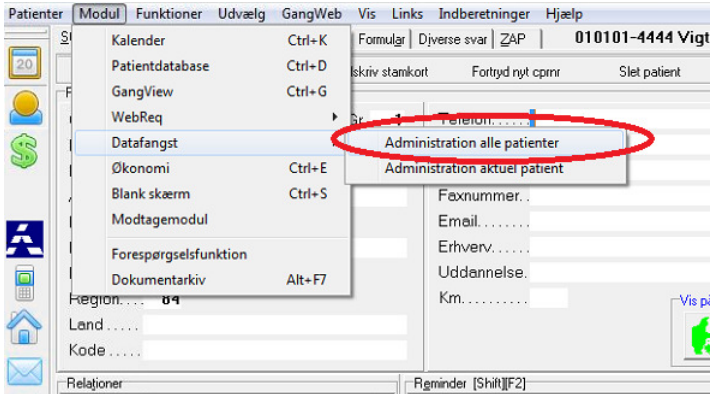

Skift til fanebladet ”Projekt tilmelding”

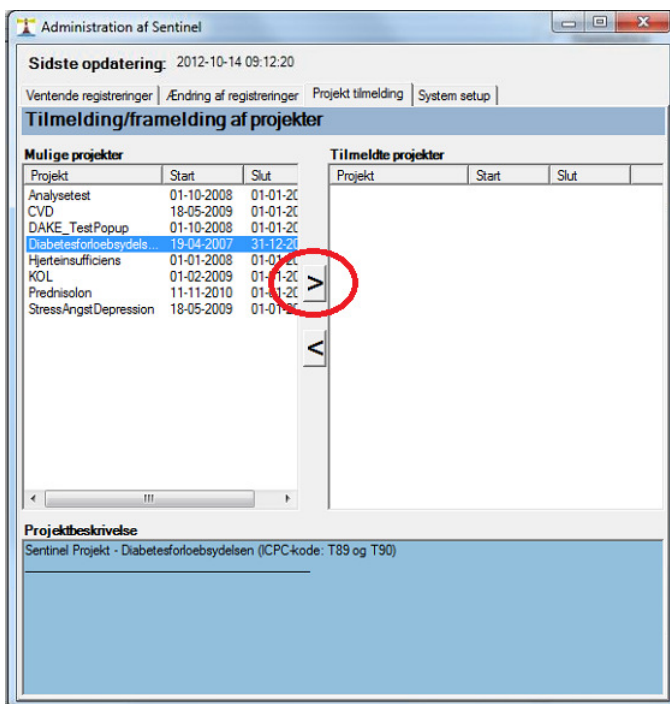

Tilmeld fx Diabetesforløbsydelsen ved at markere projektet og trykke på Pil til højre (vist med rød cirkel).

Hvis et projekt skal afmeldes markeres projektet i højre side og der trykkes på pil til venstre.

## Brug af Datafangst

I forbindelse med indsættelse af diagnose, laboratorieanalyse m.fl. vil data blive overført til Datafangst-modulet. For at lette arbejdet og sikre at data også bliver gemt i eget journal-system, GANGLION, er der i laboratorieskemaet oprettet en række analysepakker, der passer til de enkelte Datafangst-projekter svarende til de anbefalede prøver på Dak-e's hjemmeside.

[www.dak-e.dk](http://www.dak-e.dk)

Herefter udvælges en patient, og i patientens laboratorieskema udvælges analysepakken **Sentinel**.

Udfyld alle parametre.

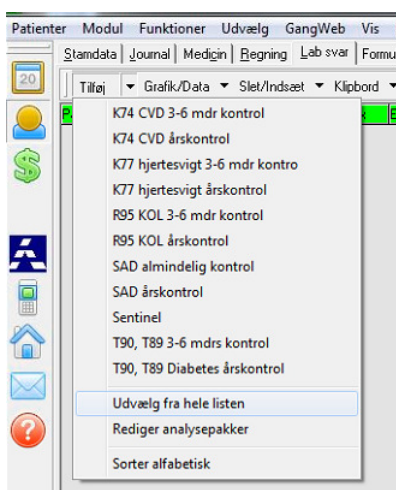

Nogle af kontrollerne på kronikerne kan med fordel varetages af sygeplejersker. For at lette og sikre dette arbejde har vi i GANGLION udarbejdet en række skabeloner, der vejleder personalet, og kvalitetssikrer behandlingen.

Skabelonerne kan kaldes dels fra Journaleditørens menupunkt Indsæt / Skabeloner

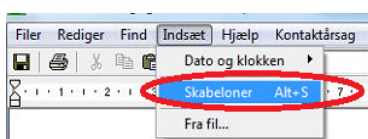

Eller fra ZAP-editorens dropdownboks:

